Torre De' Picenardi

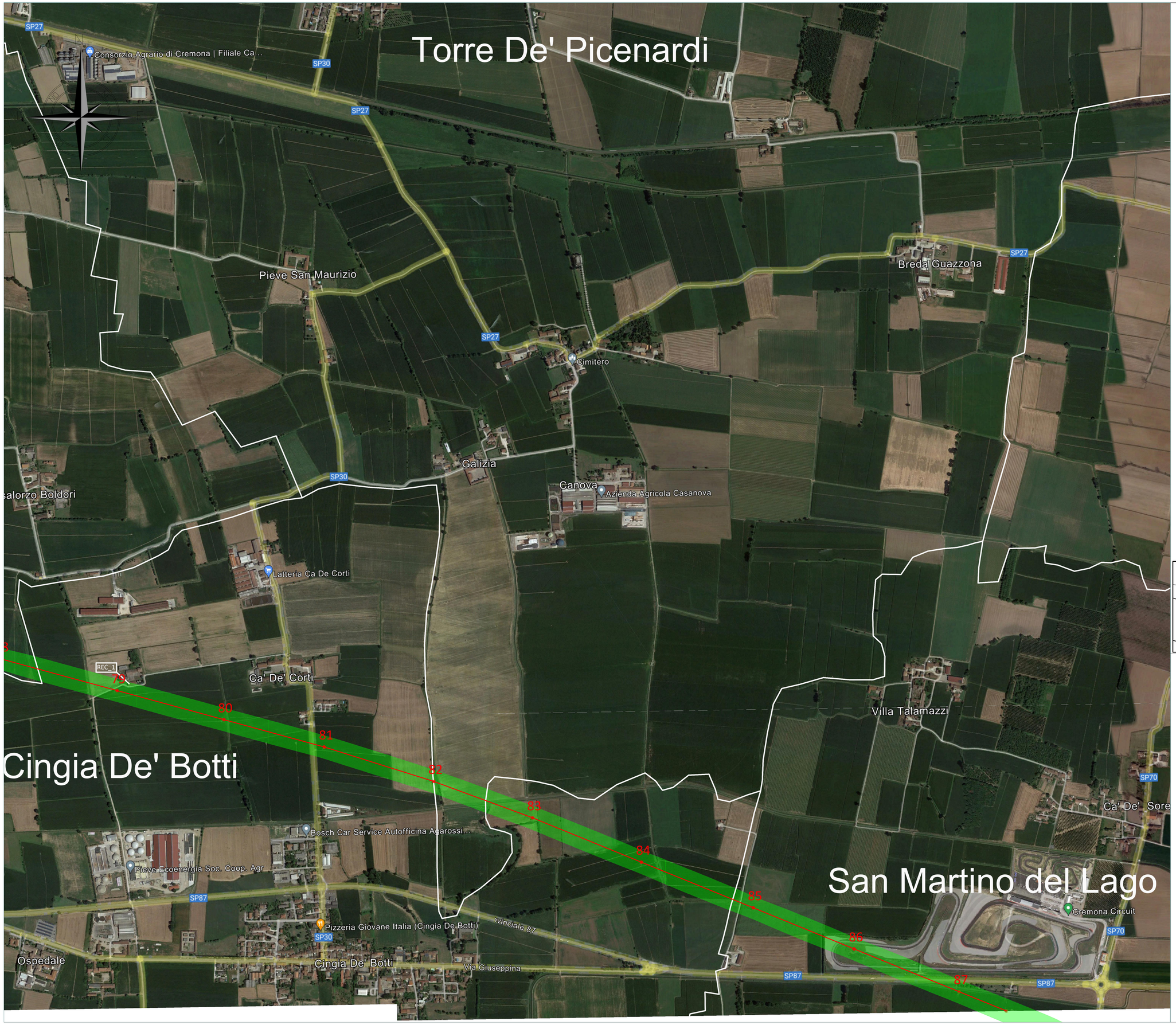

LEGENDA

- Elettrodotto esistente 380kV
- Sostegno esistente 380kV
- Distanza di Prima Approssimazione
- Confini amministrativi

N.B. Il sostegno rappresentato in planimetria è da intendersi come un simbolo necessario solamente all'individuazione di centro picchetto; non rappresenta pertanto l'effettiva area d'ingombro.

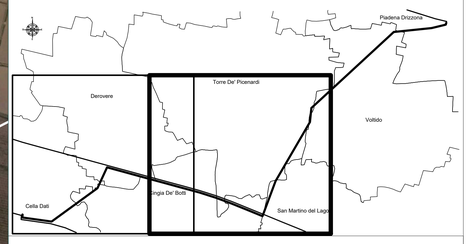

Firmato digitalmente da: Luca Simeone
Data: 23/01/2026 12:49:12

REVISIONI					
00	15/01/2026	Prima emissione	D. Belluscì \ P. Villa GPI-SVP-PRA-PAN	B. Pozzicoli GPI-SVP-PRA-PAN	L. Simeone GPI-SVP-PRA
N.	DATA	DESCRIZIONE	ELABORATO	VERIFICATO	APPROVATO

CODIFICA ELABORATO	
DEBX18096B3458761	Terna Rete Italia — TERNA GROUP
TITOLO ELABORATO	TIPOLOGIA ELABORATO
Nuovo Elettrodotto Aereo 132kV CP Piadena - CP Cella Dati **Corografia con Distanza di Prima Approssimazione (D.P.A.) Ante Operam su base Ortofoto**	PLANIMETRIA
	PROGETTO
	TE-BX-18-096

NOME DEL FILE	SCALA CAD	FORMATO	SCALA	FOGLIO
DEBX18096B3458761.dwg	1 Unità : 1m	A0 (841x1189)	1:5000	1 di 2

Questo documento contiene informazioni di proprietà Terna Rete Italia S.p.A. e deve essere utilizzato esclusivamente dai destinatari in relazione alle finalità per le quali è stato ricevuto. È vietata qualsiasi forma di riproduzione o di divulgazione senza l'esplicito consenso di Terna Rete Italia S.p.A.

This document contains information proprietary to Terna Rete Italia S.p.A. and it will have to be used exclusively for the purposes for which it has been furnished. Whatever shape of spreading or reproduction without the written permission of Terna Rete Italia S.p.A. is prohibit.

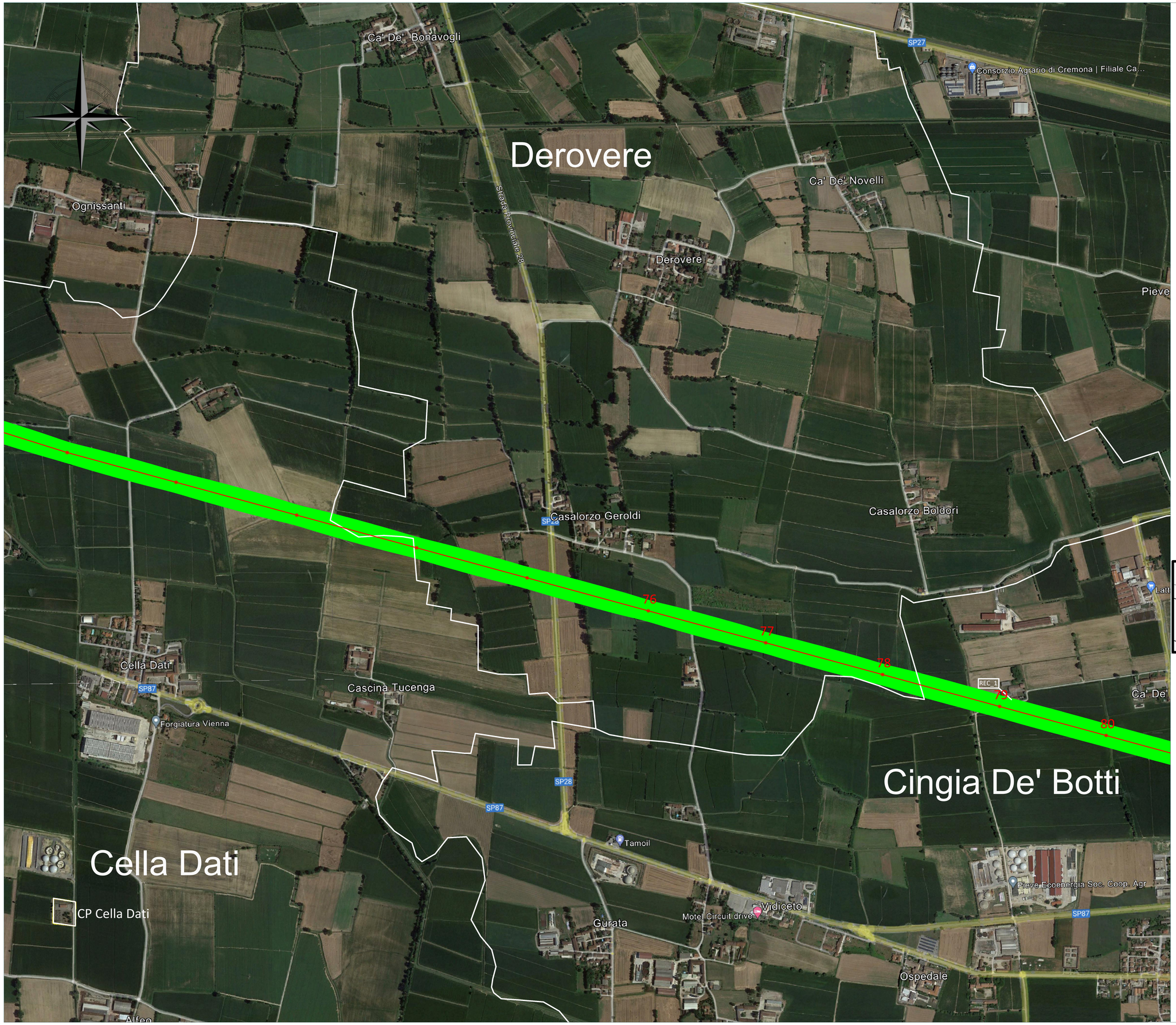

LEGENDA

- Elettrodotto esistente 380kV
- Sostegno esistente 380kV
- Distanza di Prima Approssimazione
- Confini amministrativi

N.B. Il sostegno rappresentato in planimetria è da intendersi come un simbolo necessario solamente all'individuazione di centro picchetto; non rappresenta pertanto l'effettiva area d'ingombro.

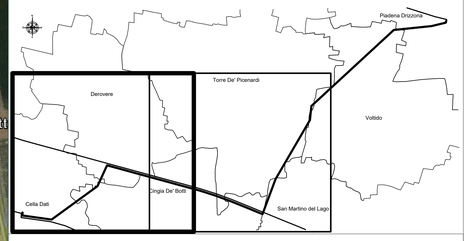

Firmato digitalmente da: Luca Simeone
Data: 23/01/2026 12:49:15

REVISIONI					
00	15/01/2026	Prima emissione	D. Belluscì \ P. Villa GPI-SVP-PRA-PAN	B. Pozzicoli GPI-SVP-PRA-PAN	L. Simeone GPI-SVP-PRA
N.	DATA	DESCRIZIONE	ELABORATO	VERIFICATO	APPROVATO

CODIFICA ELABORATO

DEBX18096B3458761

Terna Rete Italia — TERNA GROUP

TITOLO ELABORATO

Nuovo Elettrodotto Aereo 132kV CP Piadena - CP Cella Dati

Corografia con Distanza di Prima Approssimazione (D.P.A.) Ante Operam su base Ortofoto

TIPOLOGIA ELABORATO

PLANIMETRIA

PROGETTO

TE-BX-18-096

NOME DEL FILE	SCALA CAD	FORMATO	SCALA	FOGLIO
DEBX18096B3458761.dwg	1 Unità : 1m	A0 (841x1189)	1:5000	2 di 2

Questo documento contiene informazioni di proprietà Terna Rete Italia S.p.A. e deve essere utilizzato esclusivamente dai destinatari in relazione alle finalità per le quali è stato ricevuto. È vietata qualsiasi forma di riproduzione o di divulgazione senza l'esplicito consenso di Terna Rete Italia S.p.A.

This document contains information proprietary to Terna Rete Italia S.p.A. and it will have to be used exclusively for the purposes for which it has been furnished. Whatever shape of spreading or reproduction without the written permission of Terna Rete Italia S.p.A. is prohibit.